# *Xin Chúa Xót Thương*

*Tv 66 : 2-3, 5 , 6 , 8*

**(Đáp ca Lễ Đức Mẹ Thiên Chúa)**

*Nhạc : Lữ Hành*

ĐK : Nguyện xin Thiên Chúa xót thương,

Nguyện xin Thiên Chúa xót

và ban phúc lành, phúc lành cho chúng con.

thương, ban xuống phúc lành trên chúng con.

1. Nguyện Chúa Trời dủ thương chúc và phúc.
2. Nguyện ước cho mọi nước ngợi khen Chúa.
3. Hỡi muôn dân nào mau tạ cảm Chúa.

Xin toả ánh tôn nhan rạng ngời trên chúng con.
Bởi vì Chúa uy quyền là Vua muôn chúng sinh.
Dâng Người khúc ca khen vì muôn ơn Chúa ban.

Cho khắp cả địa cầu biết đường lối Chúa,
Ngài thống trị địa cầu theo đường công chính,
Xin Chúa đổ muôn ngàn phúc lộc chan chứa,

và muôn nước được biết ơn cứu độ của Ngài.
dùng công lý, tình thương chăn dắt muôn dân tộc.
để muôn nước được biết tôn kính danh thánh Người.

**ALLELUIA** *(Dt 1: 1-2)*

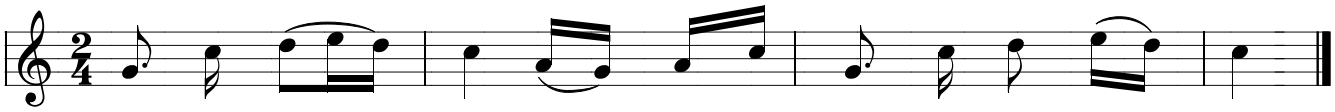

Al - lê - lu - ia. Al - le - lu - ia. Al- lê - lu - ia.

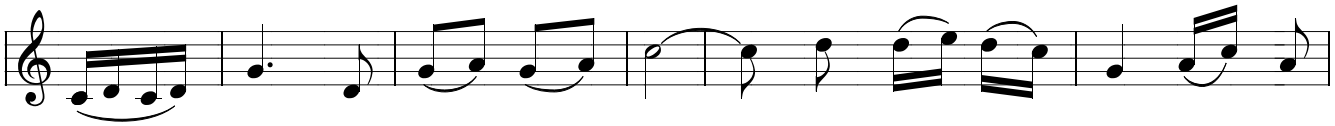

Thuở xưa nhiều lần nhiều cách. Thiên Chúa đã dùng các tiên

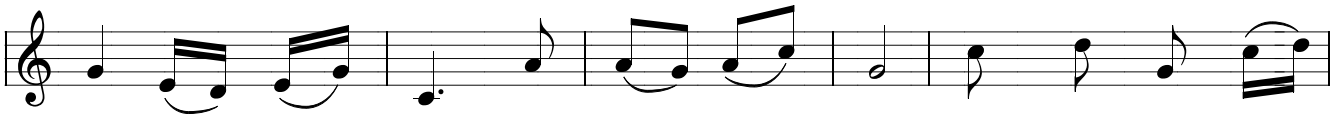

tri mà phán dạy cha ông chúng ta. Nhưng đến thời sau

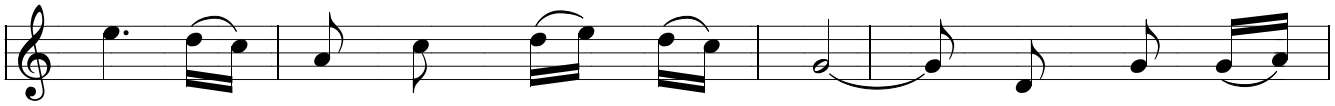

hết tức là trong những ngày này. Người đã phán

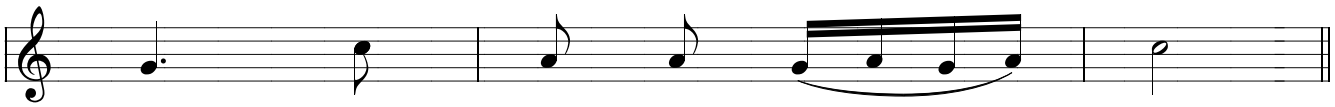

dạy chúng ta nơi Người Con.