Vòng Hoa Môi Khôi

Viết Chung

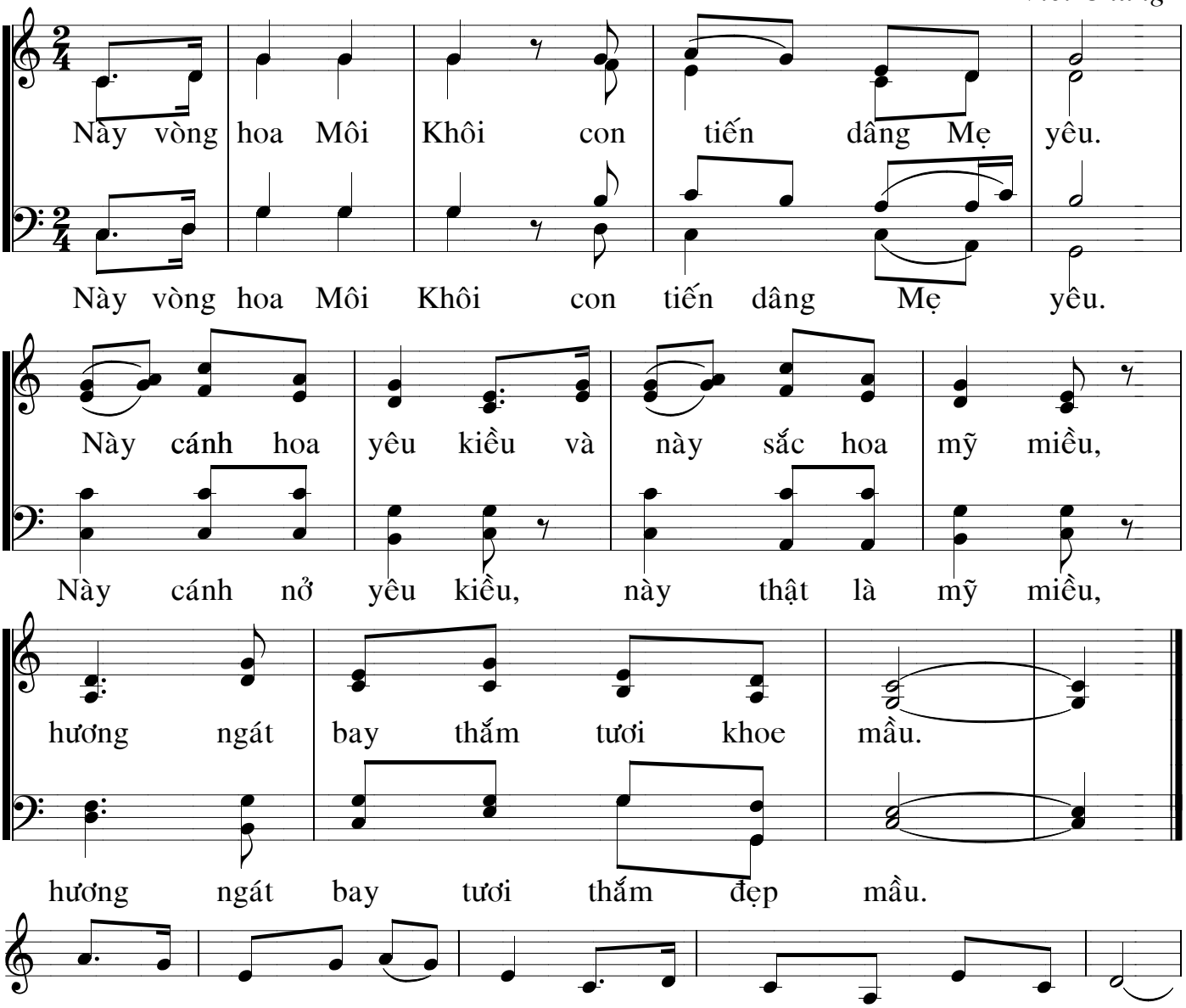
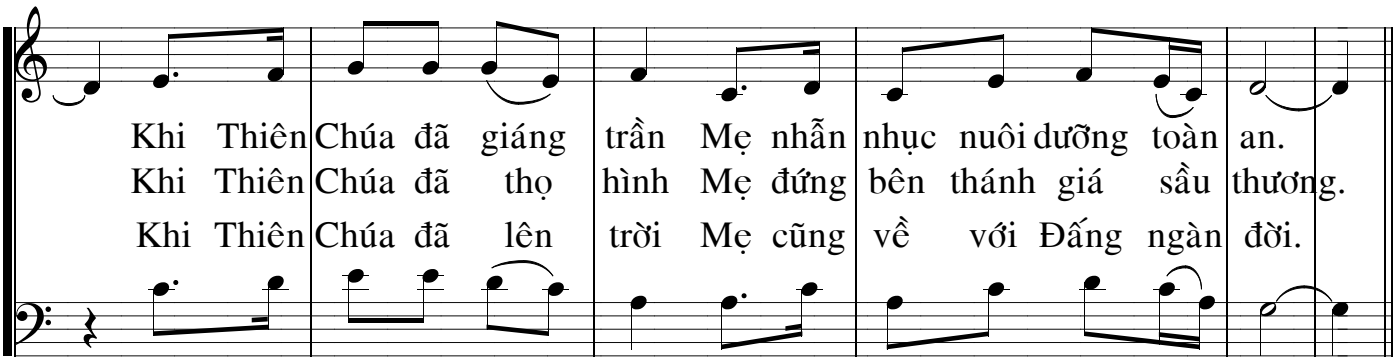
1. Khi sứ thần truyền tin mừng Mẹ khiêm nhượng nhận lãnh hồng ân.
2. Khi Chúa giảng dạy Tin Mừng Mẹ âm thầm từng bước cùng Con.
3. Khi Chúa phục sinh kiếp người Mẹ chan hòa ngàn nỗi mừng vui.