Sống Như Người Phục Vụ
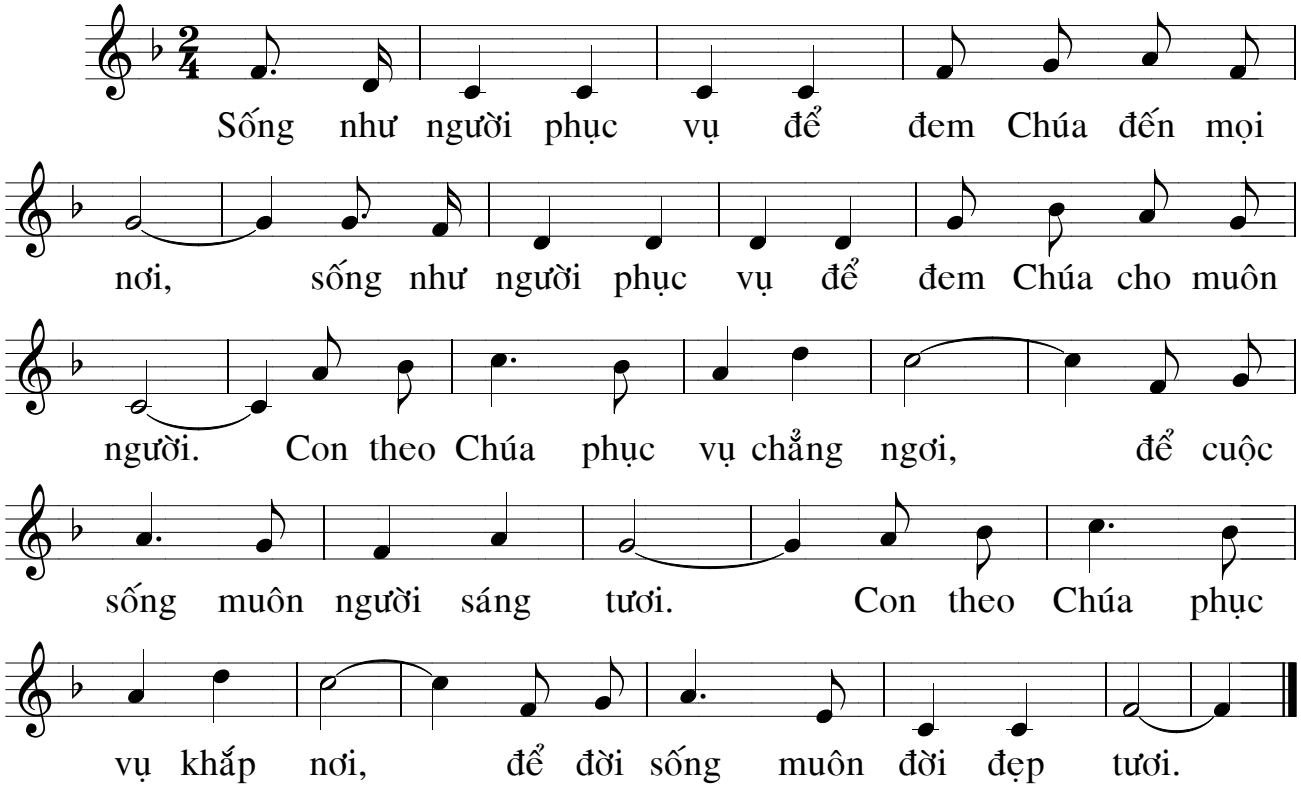
Đạt Đức