# Mừng Sinh Nhật Mẹ

*Vũ Đình Ân*

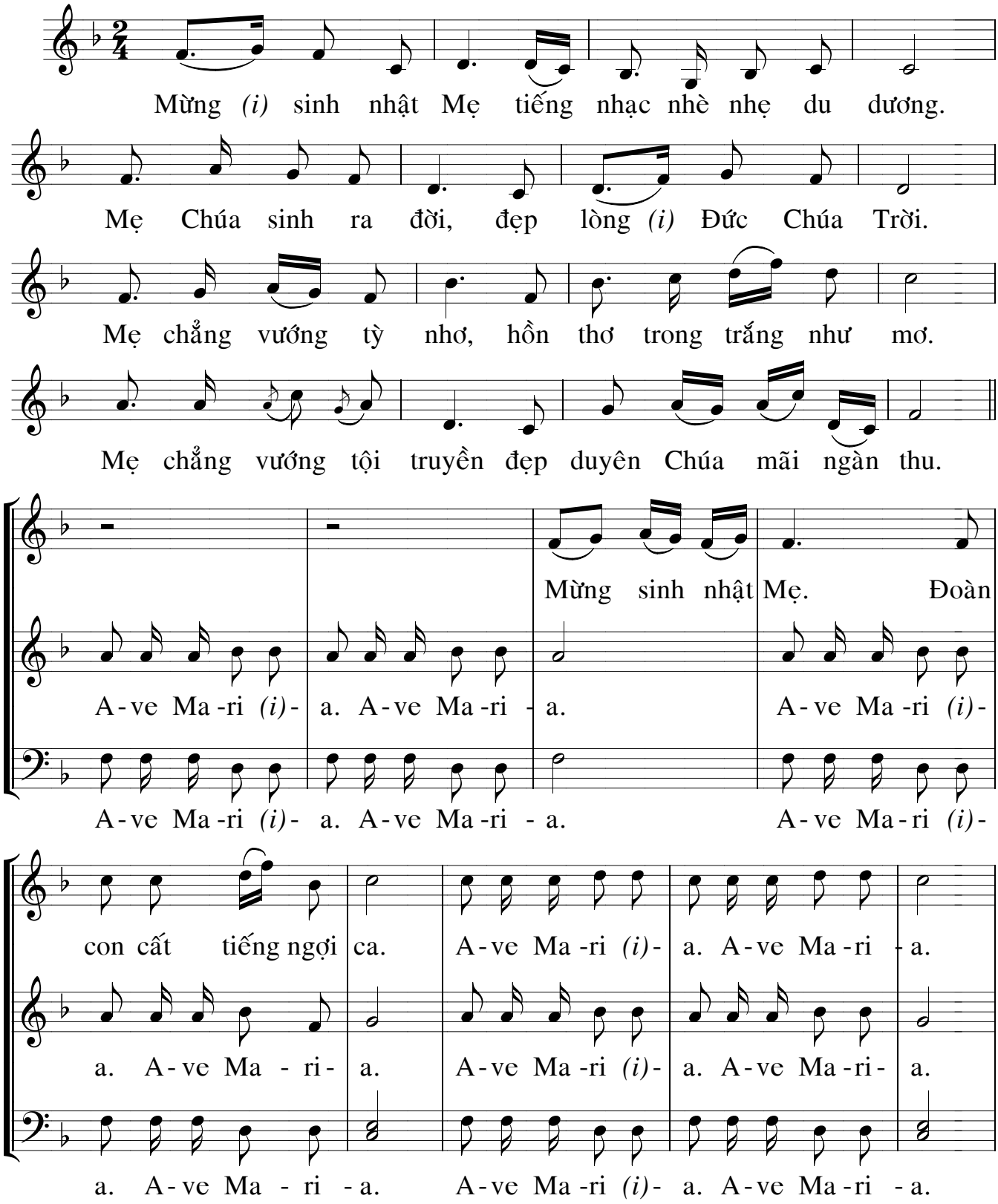

Mẹ như sao mai sáng, sao mai sáng sao mai sáng.

Mẹ như sao mai rạng sao mai sáng.

Mẹ như sao mai sáng.

Chiếu soi cả trần gian, yên hàn trong tay Mẹ

A - ve Ma - ri *(i)* - a. A - ve Ma - ri - a.

A - ve Ma - ri *(i)* - a. A - ve Ma - ri - a.

A - ve Ma - ri *(i)* - a A - ve Ma - ri - a.

A - ve Ma - ri *(i)* - a. A - ve Ma - ri - a.

A - ve Ma - ri *(i)* - a. A - ve Ma - ri - a.

1. Ôi Nữ Trinh dịu hiền, đoàn con nép dưới bóng Mẹ liên.
2. Con ngước trông về Mẹ nguyện xin Thánh Mẫu Chúa chở che.
3. Bao tháng năm ngược xuôi, nổi trôi với sóng gió mọi nơi.

Vui sống quên ưu phiền ngày tháng bao vất vả truân chuyên.
Nay quyết tâm trở về Mẹ ơi xin đón nhận đừng chê.
Khi vấn vương bụi đời, Mẹ ơi xin chúc lành Mẹ ơi.