Dâng Hoa Năm Sắc

Hải Ánh

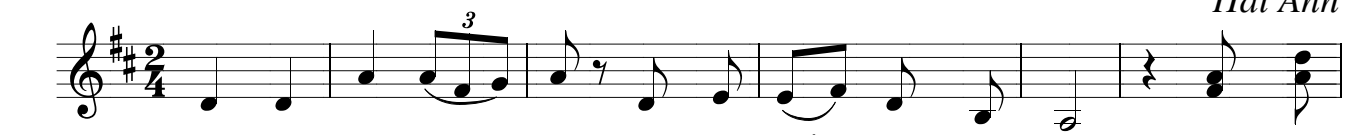

Lạy Mẹ Ma - ri - a, đoàn con đến trước nhan Mẹ. Dâng kính

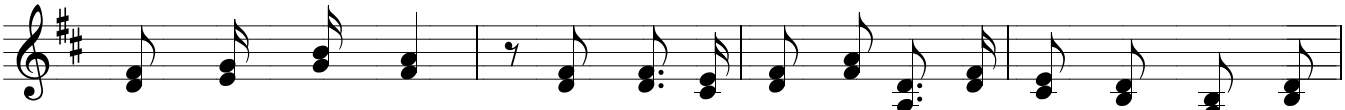

Mẹ ngàn đóa hoa, đây hoa là con hái ở khăp nơi trên trần thế

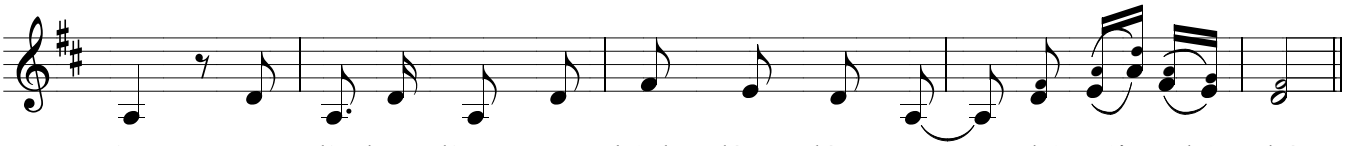

này, cũng là hoa lòng con kính dâng lên Mẹ chí ái chí nhân.

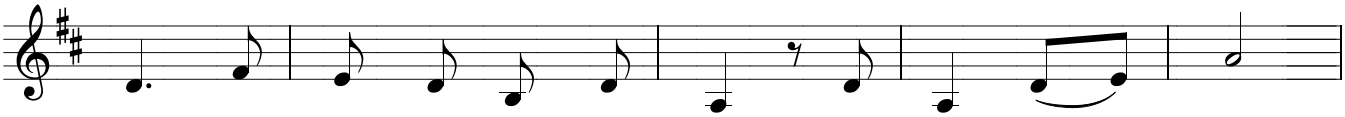

1. Xin tiến dâng lên Mẹ nhân hiền, đây màu *hoa đỏ* thắm,
2. Xin tiến dâng lên Mẹ nhân hiền, đây màu hoa trắng,
3. Xin tiến dâng lên Mẹ nhân hiền, đây màu hoa tím,
4. Xin tiến dâng lên Mẹ hoa vàng, tươi màu cao quý,
5. Xin tiến dâng lên Mẹ hoa này, đây màu xanh ngát,

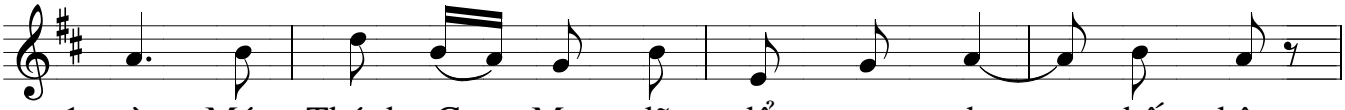

1. màu Máu Thánh Con Mẹ đã đổ ra cho thế nhân.
2. màu thanh khiết ơi Mẹ xác hồn trong trắng khiết tinh.
3. là ý Chúa Mẹ đã cúi đầu vâng không đắn đo.
4. Mẹ yêu mến tin thờ Chúa Trời Ba Ngôi thiết tha.
5. màu nhân đức tốt lành ôi Mẹ khiêm cung mến yêu.

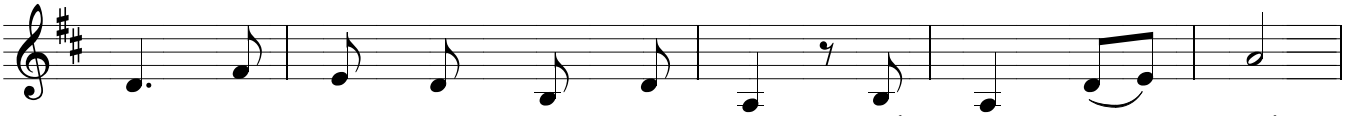

1. Xin kính dâng lên đời con này, suốt đời tin mến,
2. Xin phú dâng lên Mẹ xác hồn, xin Mẹ nhận lấy,
3. Dù khó nguy trên đường thế trần, xin Mẹ phù giúp,
4. Cho chúng con say tình yêu Mẹ , tôn thờ Thiên Chúa,
5. Xin phú dâng lên Mẹ tất cả con người nhỏ bé,

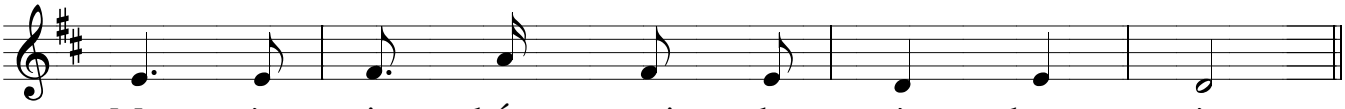

Mẹ gìn giữ thắm tươi như màu hoa này.
Mẹ gìn giữ trắng trong như màu hoa này.
để lòng con sướng vui chấp nhận tới cùng.
để lòng mến Chúa yêu mọi người chân thành.
Mẹ gìn giữ ngát xanh như màu hoa này.