Cùng Dâng Với Mẹ
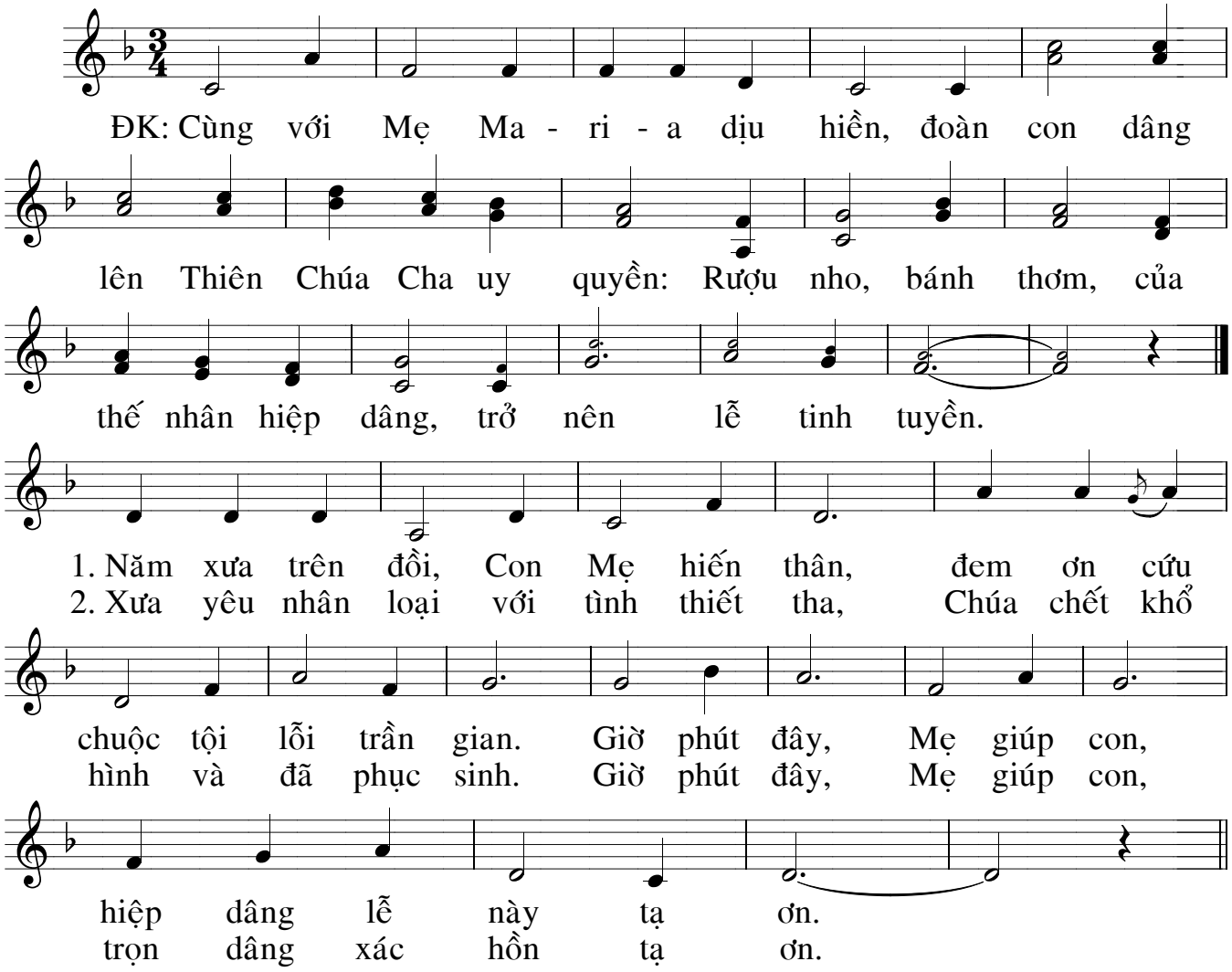
Hải Ánh