Chúa Về Trời, Con Vào Đời

Trầm Thiên Thu

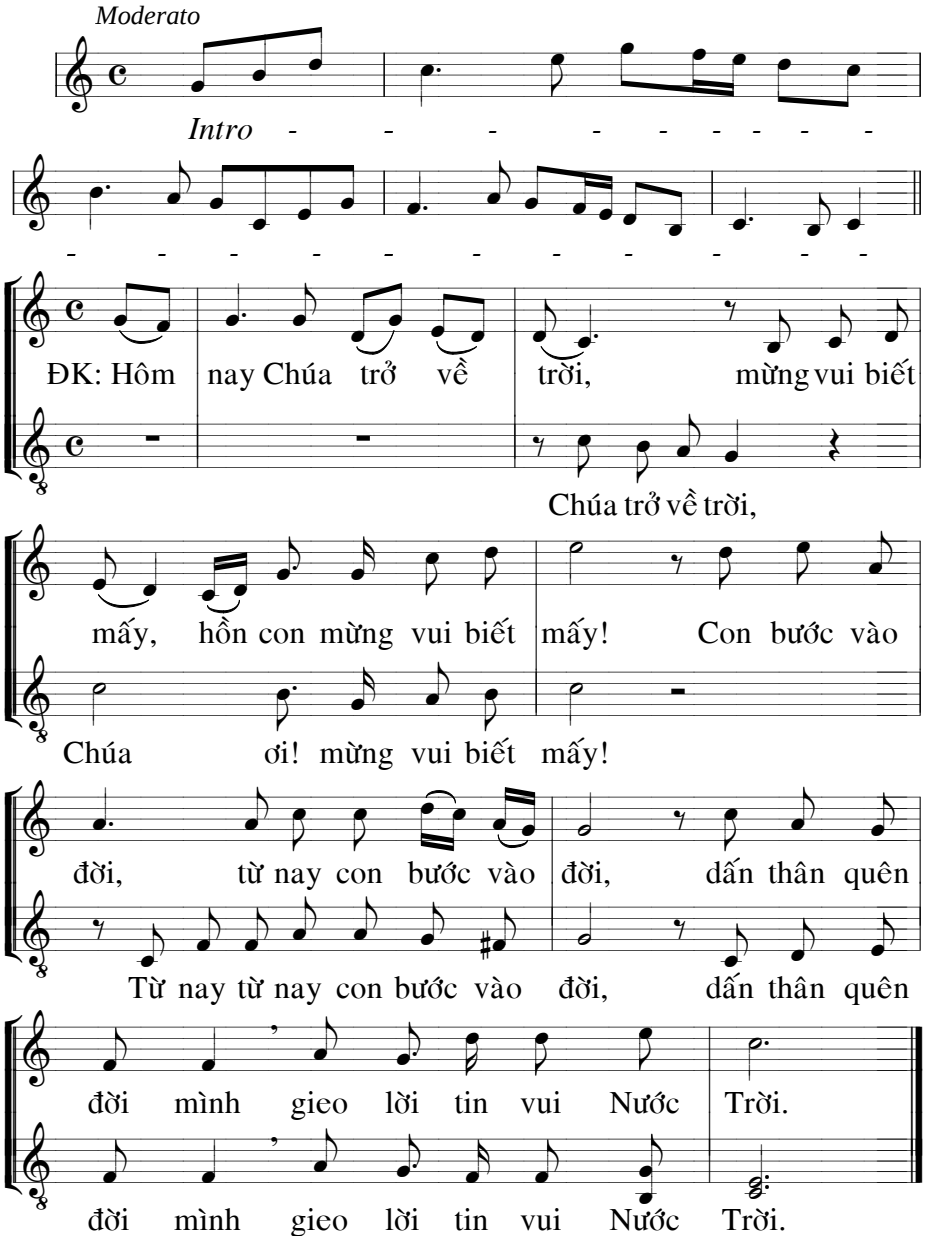

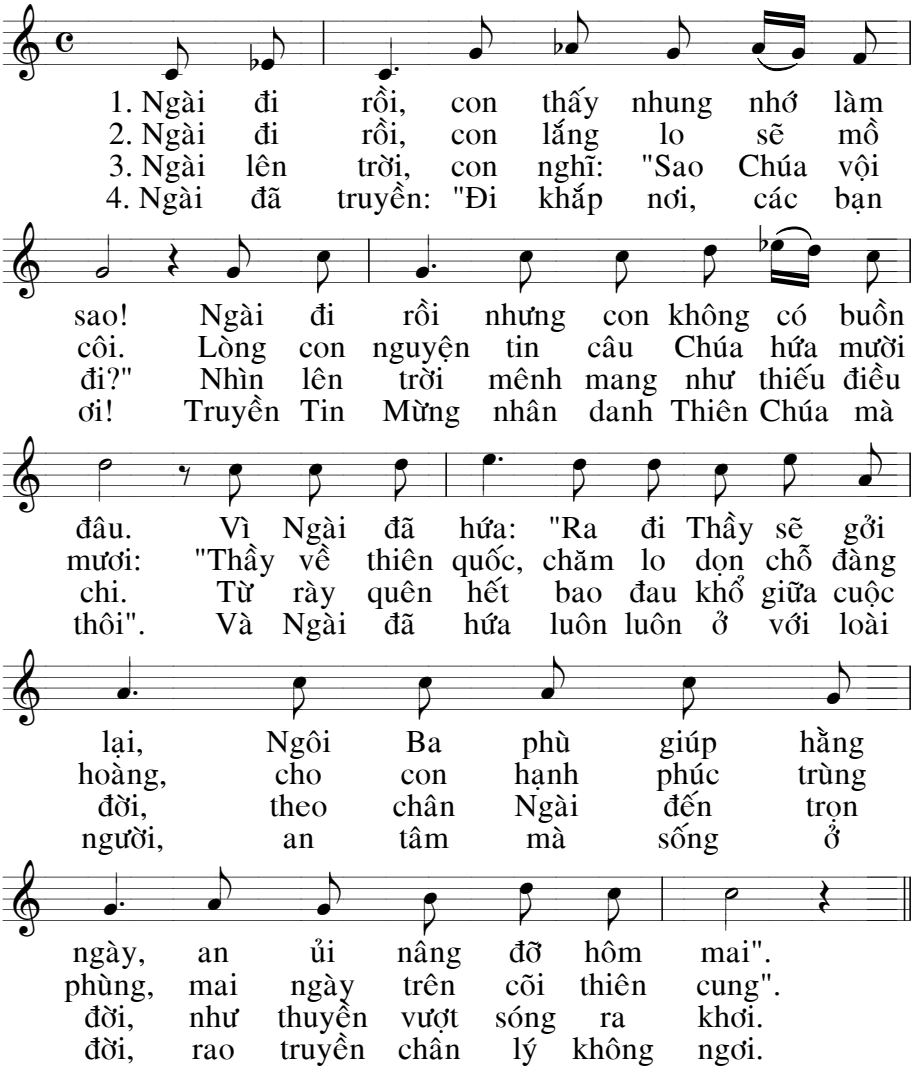
1. Ngài đi rồi, con thấy nhung nhớ làm
2. Ngài đi rồi, con lắng lo sẽ mồ
3. Ngài lên trời, con nghĩ: "Sao Chúa vội
4. Ngài đã truyền: "Đi khắp nơi, các bạn
sao! Ngài đi rồi nhưng con không có buồn
côi. Lòng con nguyện tin câu Chúa hứa mười
đi?" Nhìn lên trời mênh mang như thiếu điều
ơi! Truyền Tin Mừng nhân danh Thiên Chúa mà
đâu. Vì Ngài đã hứa: "Ra đi Thầy sẽ gởi
mươi: "Thầy về thiên quốc, chăm lo dọn chỗ đàng
chi. Từ rày quên hết bao đau khổ giữa cuộc
thôi". Và Ngài đã hứa luôn luôn ở với loài
lại, Ngôi Ba phù giúp hằng
hoàng, cho con hạnh phúc trùng
đời, theo chân Ngài đến trọn
người, an tâm mà sống ở
ngày, an ủi nâng đỡ hôm mai".
phùng, mai ngày trên cõi thiên cung".
đời, như thuyền vượt sóng ra khơi.
đời, rao truyền chân lý không ngơi.