Ai Xin Thì Sẽ Được

(cảm hứng Lc, 11, 5-13)

Trần Thế

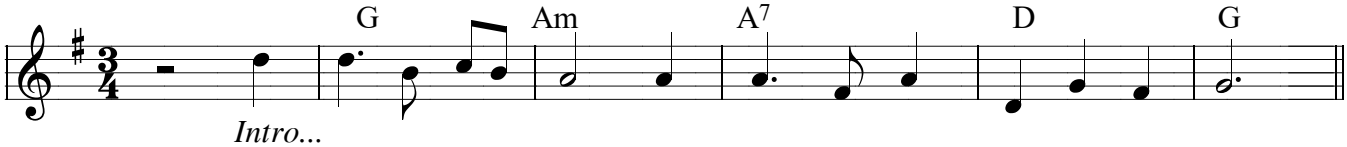

Intro...

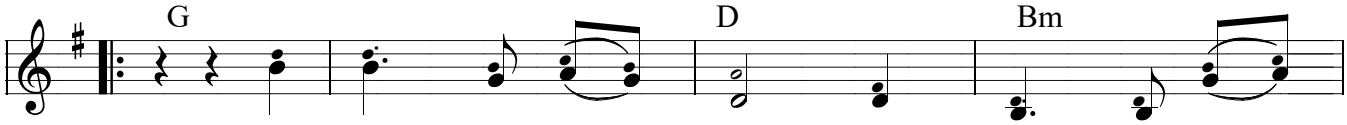

ĐK. Ai xin thì sẽ được, ai tìm thì sẽ

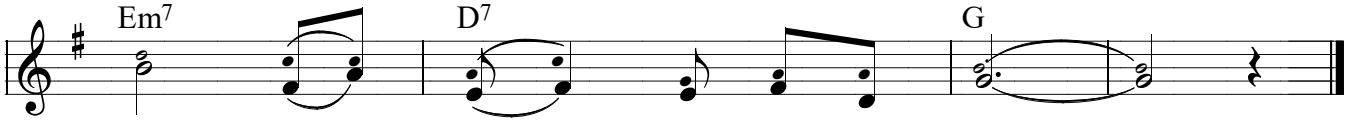

thấy, ai gõ cửa thì sẽ mở cho

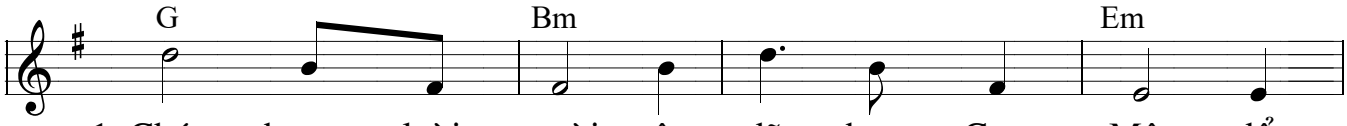

1. Chúa thương loài người nên đã ban Con Một để
2. Chúa thương loài người, chỉ lối ngay đường lành, người
3. Dẫu khi hoạn nạn, cuộc sống bao muộn phiền, và

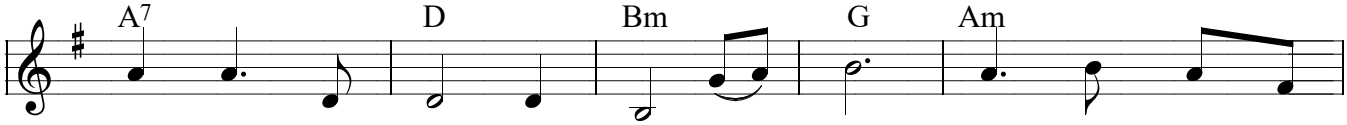

ai tin vào Ngài sẽ được cứu rỗi. Nay chúng con hiệp
đem ra thực hành sẽ được sự sống. Nay chúng con hiệp
bao nhiêu người cần nguyện cầu ơn Chúa. Xin Chúa thương giúp

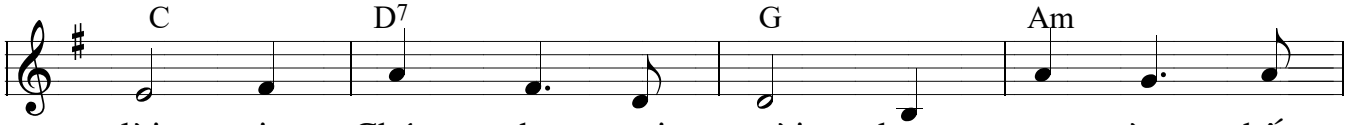

lời xin Chúa cho mọi người được mau tìm thấy
lòng xin Chúa thương đổ tràn hồng ân từ trời
họ luôn vững tin vào Ngài, Ngài chính là cùng

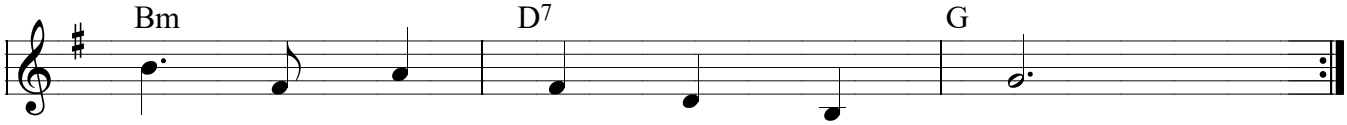

Chúa, cho đức tin không hề phai.
xuống cho thế nhân được bình an.
đích, là phúc thật cho trần gian.