Vâng Ý Cha

Thế Thông

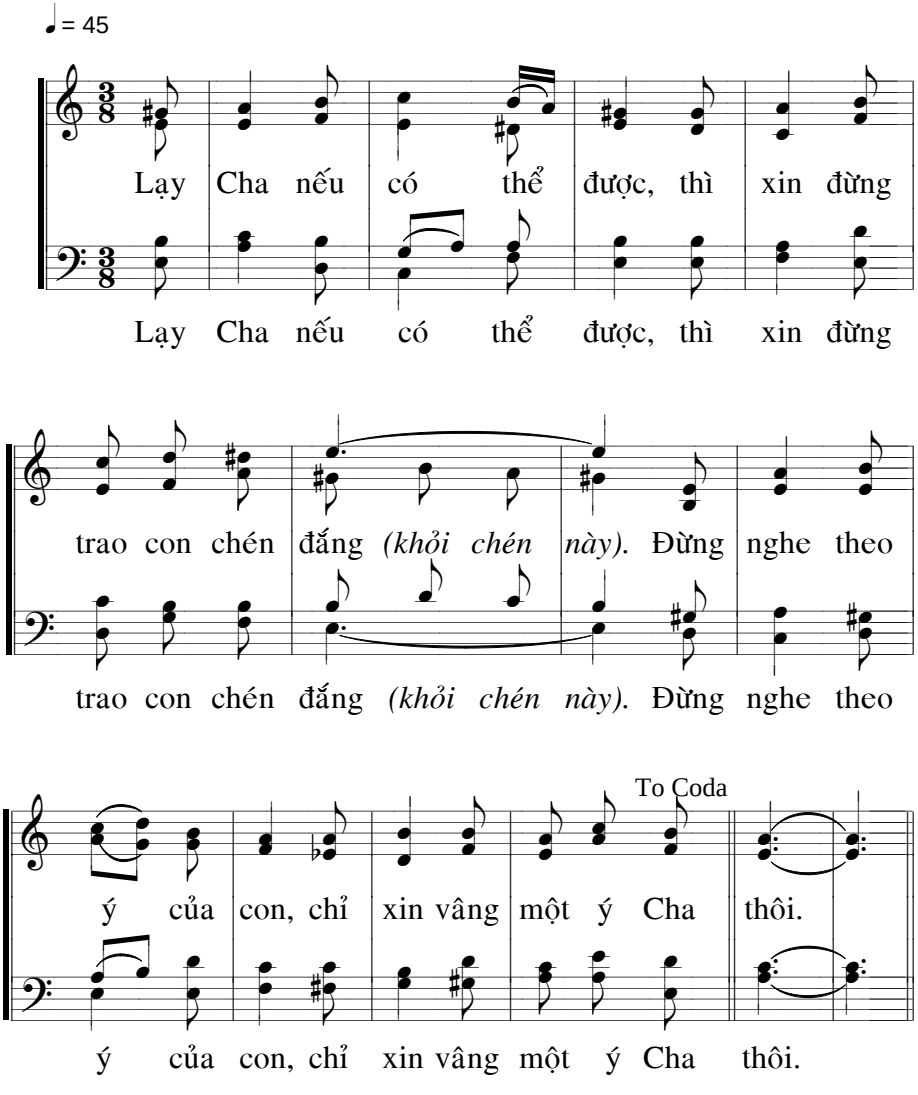

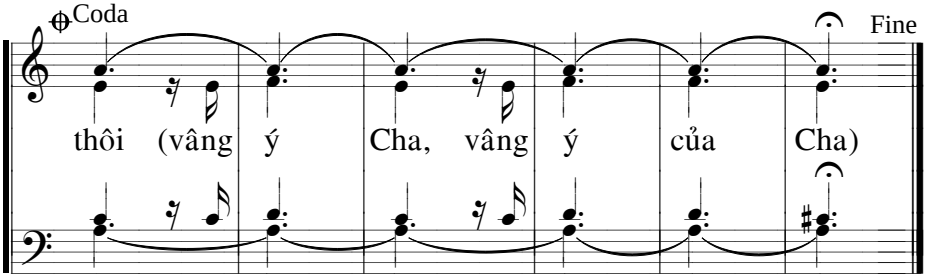

thôi (vâng ý Cha, vâng ý của Cha)

1. Đêm xưa trên núi Cây Dầu, quỳ một mình trong đớn đau. Mồ hôi với máu tuôn trào, lòng Ngài muôn nỗi xuyến xao.

2. Buồn thương nặng trĩu tâm hồn, các con hãy ở bên Thầy, đắng cay chia sớt phút này, để Thầy vơi bớt cô đơn.