Chúa Đã Giải Thoát

(Tv 29: 2, 4, 5-6, 11-12a, 13b)

(Đáp Ca CN X Thường Niên - năm C)
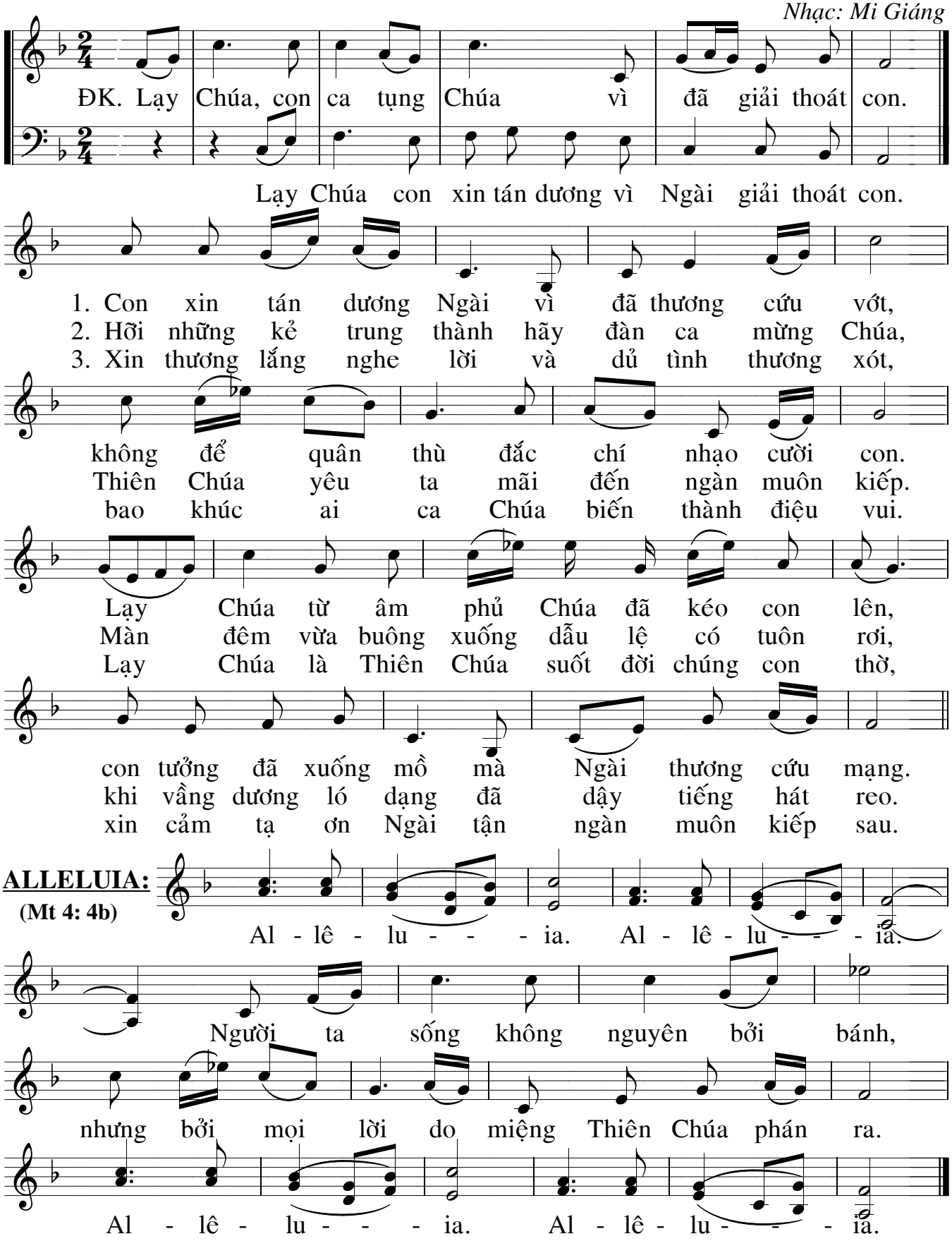
Nhạc: Mi Giáng