Chúc Tụng Ba Ngôi

Lữ Hành

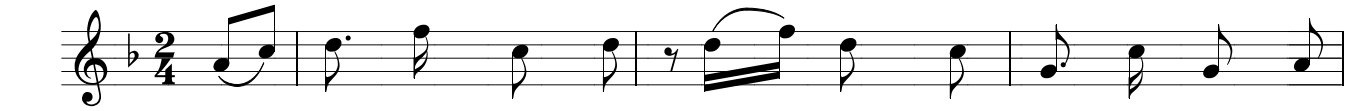

1. Hỏi ai đã dựng nên *trái đất* xinh thắm mầu vĩ đại thay
2. Một đêm tuyết lặng gieo Chúa Con giáng trần chỉ vì yêu
3. Hồng ân Thánh Thần ban chứa chan đêm ngày khắp trần gian,

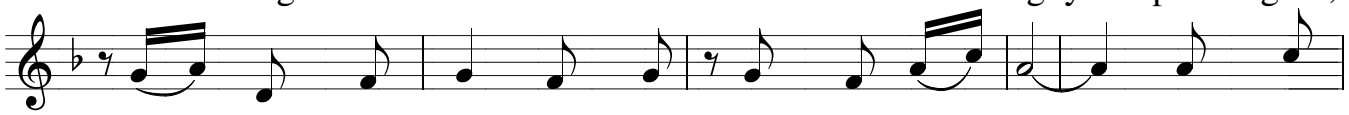

chim trời cỏ cây đẹp xinh muôn loài chúng sinh. Ngày ngày
cứu độ đoàn chiên lạc trong mê lầm tử quan. Chiều xưa
tháng ngày chăm nuôi đoàn con như mẹ mến thương. Ngài hun

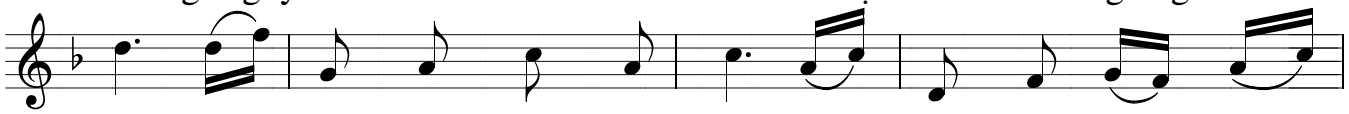

qua, Chúa Trời chuyển xoay càn khôn, bốn mùa thay nhau *nối tiếp*
ấy, khổ hình treo cao trời xanh, hiến mình làm lễ tiến
đúc lửa tình yêu trong lòng con, trở thành chiến sĩ Phúc

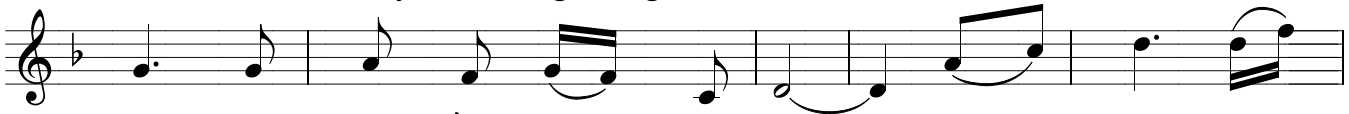

nhau, tinh tú vầng ô tuyệt vời. Ngợi khen Chúa
dâng, thương trối Mẹ cho đoàn con. Ngợi khen Chúa
Âm đem Chúa vào giữa lòng đời. Ngợi khen Chúa

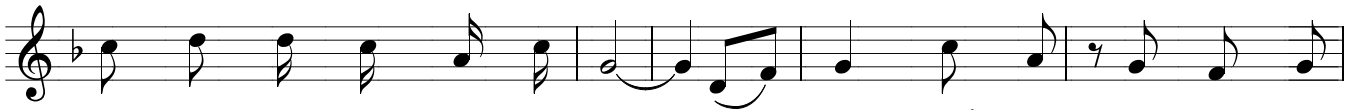

Trời Ngôi Cha vô cùng nhân từ, vì thương thế nhân sa vòng tội
Trời Ngôi Con yêu người thế trần tình yêu chứa chan không bờ không
Trời Ngôi Ba Thánh Thần uy quyền, đã thương xuống ân cho đoàn con

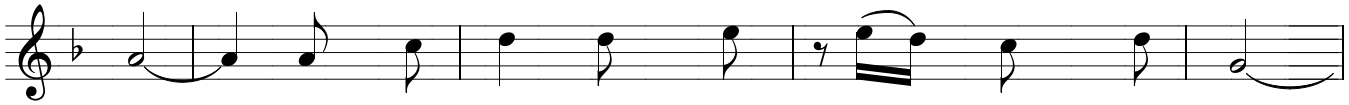

lỗi, lời thề xưa cứu thoát nhân loại khốn cùng,
bến, nguyện từ nay con sẽ thắp ngọn đuốc hồng,
cái, bảy hồng ân như suối tăng nguồn sinh lực

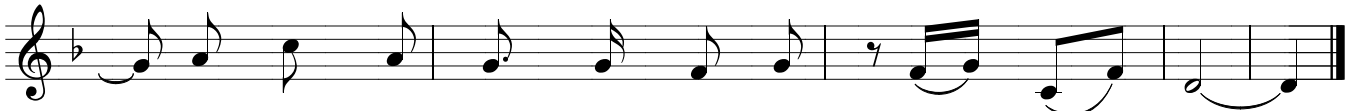

ban Đấng Cứu Tinh con một Cha xuống cõi đời.
soi ánh Tin Mừng khắp gần xa bốn biển trời.
đem đến yên vui ơn bình an giữa cõi đời.