Chúa Sai Tôi Đi

(Truyền Giáo)

Vương Diệu

Vui tươi, phấn khởi

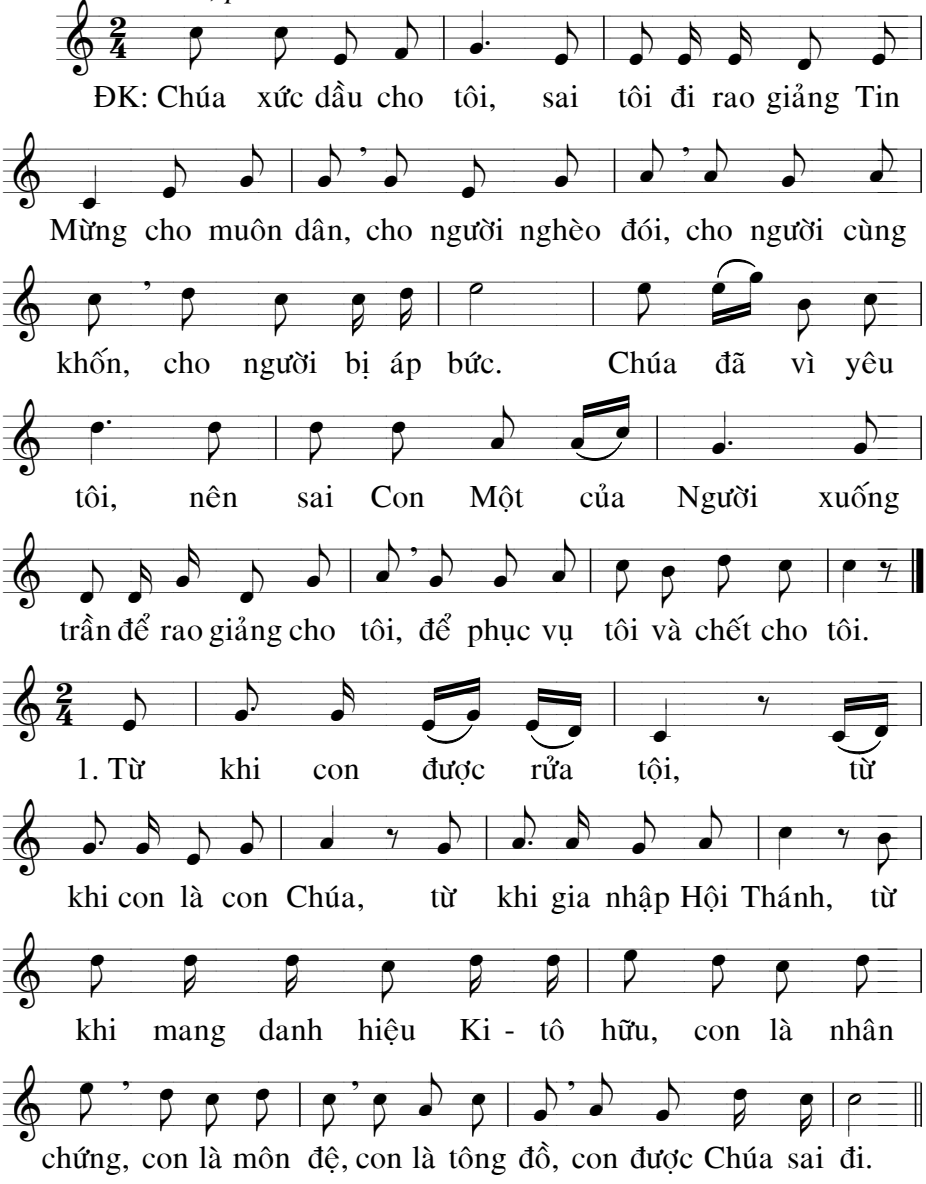

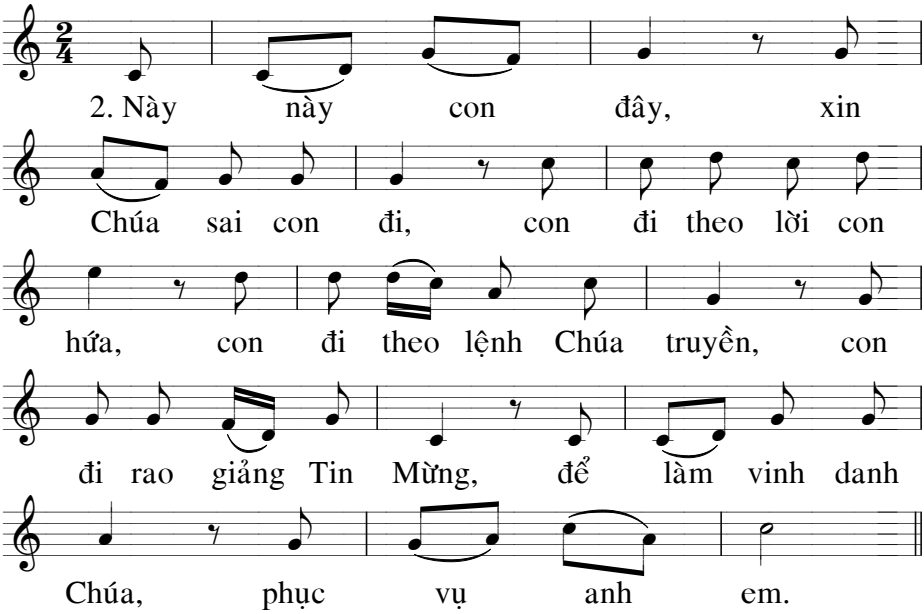
2. Này này con đây, xin
Chúa sai con đi, con đi theo lời con
hứa, con đi theo lệnh Chúa truyền, con
đi rao giảng Tin Mừng, để làm vinh danh
Chúa, phục vụ anh em.