Chúa Đã Sống Lại Thật

Trần Thế

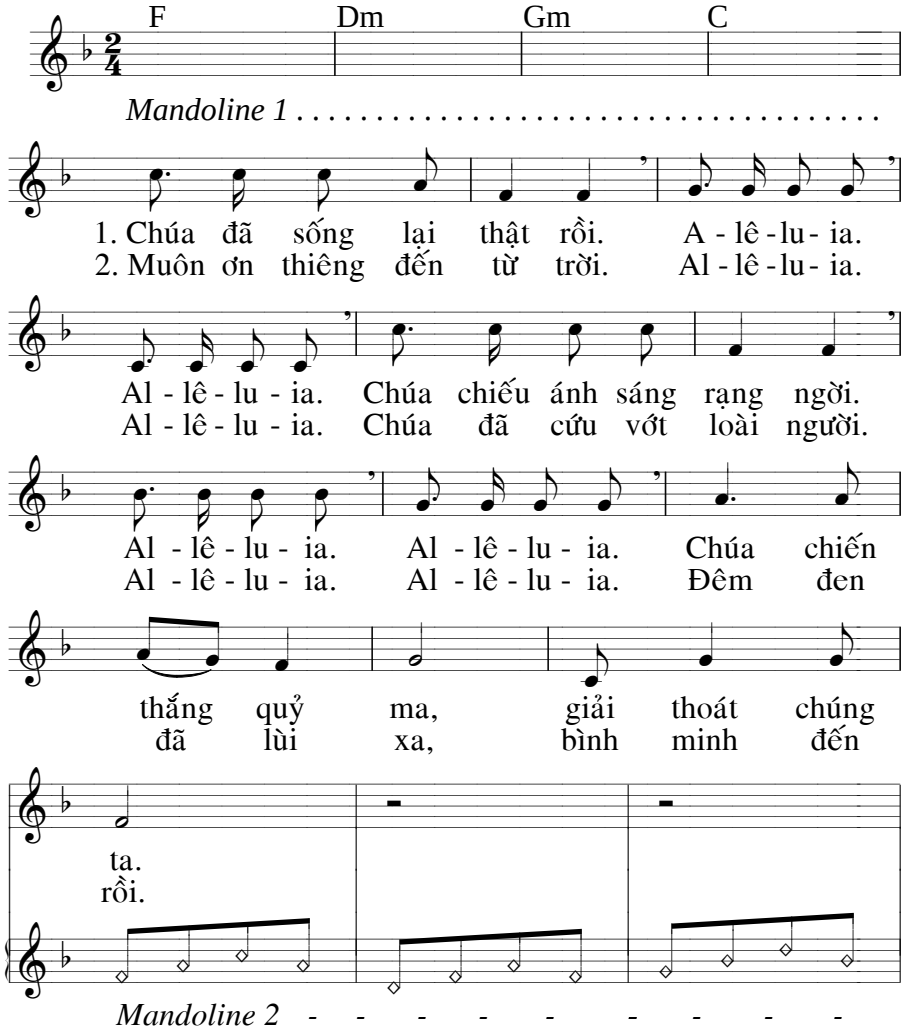

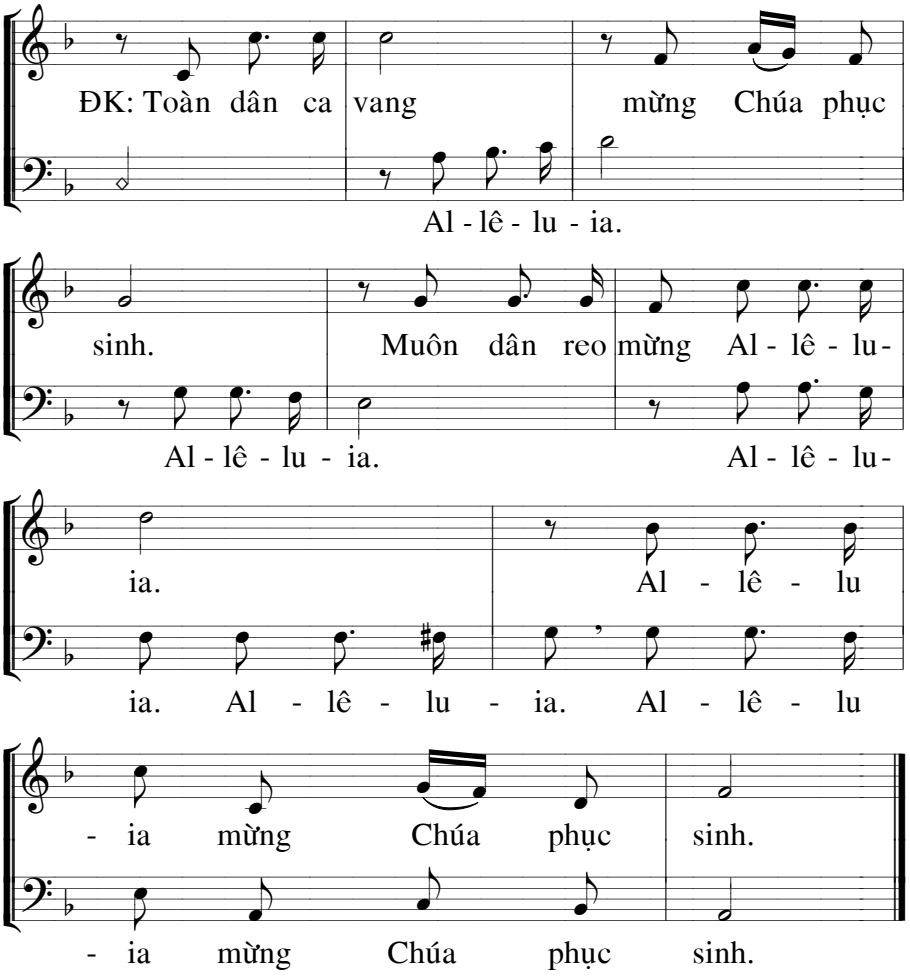
ĐK: Toàn dân ca vang mừng Chúa phục
Al - lê - lu - ia.
sinh. Muôn dân reo mừng Al - lê - lu -
Al - lê - lu - ia. Al - lê - lu -
ia. Al - lê - lu
ia. Al - lê - lu - ia. Al - lê - lu
- ia mừng Chúa phục sinh.
- ia mừng Chúa phục sinh.